ニコ・ハイツ

セールスポイント

・初期費用はカード決済可　・トラブルサポート24（月額）550円　・更新事務手数料　新賃料0.55ヵ月分　税率は更新時のものを適用　・入居時鍵交換代要確認　・退去時ハウスクリーニング費用借主負担　・銀イオン施工費用18700円　・残置物：エアコン（１階洋室１基）、照明器具（１階洋室１基、LDK１基）　・残置物エアコンクリーニング１基13200円　入居時借主負担（任意）　・駐車場仲介手数料3300円

賃料	面積/間取	所在階	管理費・共益費	敷金	礼金
62,000円	53.82㎡ / 1LDK	1階		－	－

スタッフからのコメント

駅まで徒歩８分のため、通勤通学に便利です。近隣にコンビニやスーパーがあります。お買い物にも便利です。

物件概要

所在地	埼玉県南埼玉郡宮代町本田１丁目		
交通	東武伊勢崎線「東武動物公園」駅より徒歩8分 東武伊勢崎線「和戸」駅より徒歩34分		
賃料	62,000円	**敷金**	－
礼金	－	**更新料**	1ヶ月
面積/間取り	53.82㎡/1LDK	**築年月（築年数）**	2009年3月（築16年）
契約期間	2年	**種別/構造**	アパート/木造
部屋/所在階/階建	2/1階/地上2階	**総戸数**	2戸
管理人	株式会社東洋不動産	**現況/入居時期**	空室/相談
駐車場	空有/3,300円（税込み）	**保険**	加入義務:有 期間:2年
保証人代行義務	加入要		
設備条件	公営水道、プロパンガス、公共下水、バス専用、トイレ専用、バス・トイレ別、シャワー、システムキッチン、追い焚き、洗髪洗面化粧台、エアコン、室内洗濯機置場、光ファイバー、角部屋、TVドアホン、独立洗面台、カード決済初期費用、全居室収納、クローゼット、シューズボックス、楽器相談不可、２人入居可、ペット不可、保証人不要		
保証会社詳細	保証会社：エルズサポート 初回保証料：月額賃料等総額の５０％ 最低保証委託料：２０，０００円 分割保証料：月額１，０００円 集送金手数料：月額６６０円		
物件番号	12659		
備考	・初期費用はカード決済可　・トラブルサポート24（月額）550円　・更新事務手数料　新賃料0.55ヵ月分　税率は更新時のものを適用　・入居時鍵交換代要確認　・退去時ハウスクリーニング費用借主負担　・銀イオン施工費用18700円　・残置物：エアコン（１階洋室１基）、照明器具（１階洋室１基、LDK１基）　・残置物エアコンクリーニング１基13200円　入居時借主負担（任意）　・駐車場仲介手数料3300円		
仲介手数料	68,200円		

2F

1F

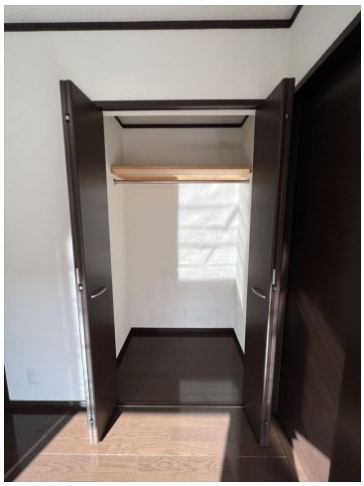

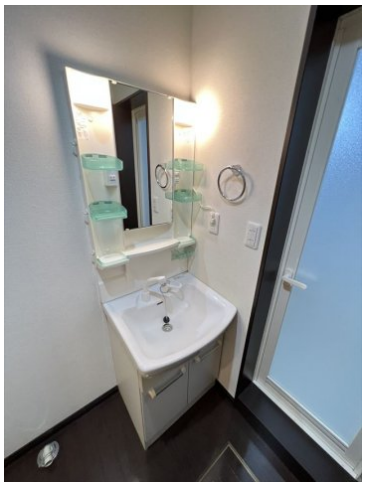

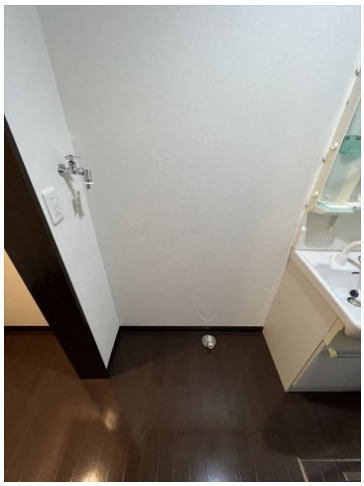

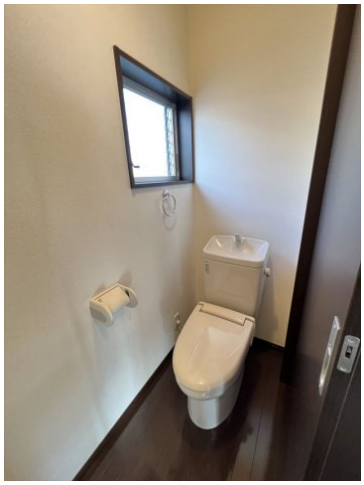

Panasonic
VL-MV30
メニュー
音量
再生
モニター
通話

運転
ふろ自動
ふろ燃焼
給湯燃焼
給湯温度

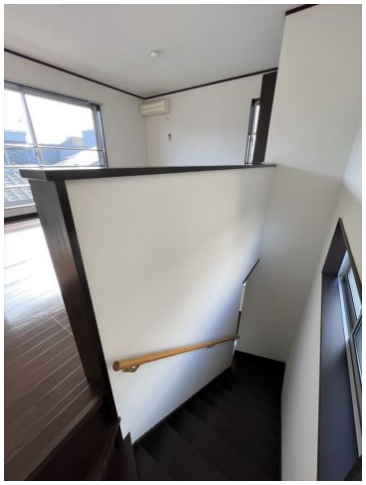

連絡先 0480-32-5032
9:00～18:00 水曜定休
https://tyf-chintai.jp/bukken?id=4495