ST吉岡

セールスポイント

・初期費用はカード決済可　・トラブルサポート24（月額）550円　・更新事務手数料　新賃料の0.55ヵ月分　・更新事務手数料の税率は、更新時の税率が適用されます。　・入居時鍵交換代19、800円必須　・退去時ハウスクリーニング費用借主負担　・銀イオン施工費用18、700円　・駐車場仲介手数料4、000円　・１年未満の解約の場合、違約金が発生します。

賃料	面積/間取	所在階	管理費・共益費	敷金	礼金
43,000円	39.66㎡ / 1LDK	1階	3,000円	-	-

スタッフからのコメント

賃料１ヵ月無料でご入居可能。敷金０、礼金０、更新時更新料無料です。駅近。和戸駅徒歩２分。近隣スーパーまで徒歩４分。

物件概要

所在地	埼玉県南埼玉郡宮代町和戸１丁目		
交通	東武伊勢崎線「和戸」駅より徒歩2分 東武日光線「杉戸高野台」駅より徒歩30分		
賃料	43,000円	管理費・共益費	3,000円
敷金	-	礼金	-
更新料	0ヶ月	面積/間取り	39.66㎡/1LDK
部屋の向き	南東	築年月（築年数）	1999年2月（築26年）
契約期間	2年	種別/構造	アパート/鉄骨造
部屋/所在階/階建	102/1階/地上2階	総戸数	8戸
管理人	株式会社東洋不動産	現況/入居時期	空室/相談
駐車場	空有/4,000円（税込み）	保険	加入義務:有 期間:2年
保証人代行義務	加入要		
設備条件	公営水道、プロパンガス、公共下水、バス専用、トイレ専用、バス・トイレ別、シャワー、給湯、エアコン、室内洗濯機置場、CATV、駐輪場、光ファイバー、TVドアホン、カード決済初期費用、全居室収納、クローゼット、シューズボックス、楽器相談不可、ペット不可、保証人不要		
保証会社詳細	保証会社：エルズサポート 初回保証料：貸主負担 分割保証料：月額１，０００円 集送金手数料：月額６６０円		
物件番号	9380		
備考	・初期費用はカード決済可　・トラブルサポート24（月額）550円　・更新事務手数料　新賃料の0.55ヵ月分　・更新事務手数料の税率は、更新時の税率が適用されます。　・入居時鍵交換代19、800円必須　・退去時ハウスクリーニング費用借主負担　・銀イオン施工費用18、700円　・駐車場仲介手数料4、000円　・１年未満の解約の場合、違約金が発生します。		
仲介手数料	47,300円		

ST吉岡

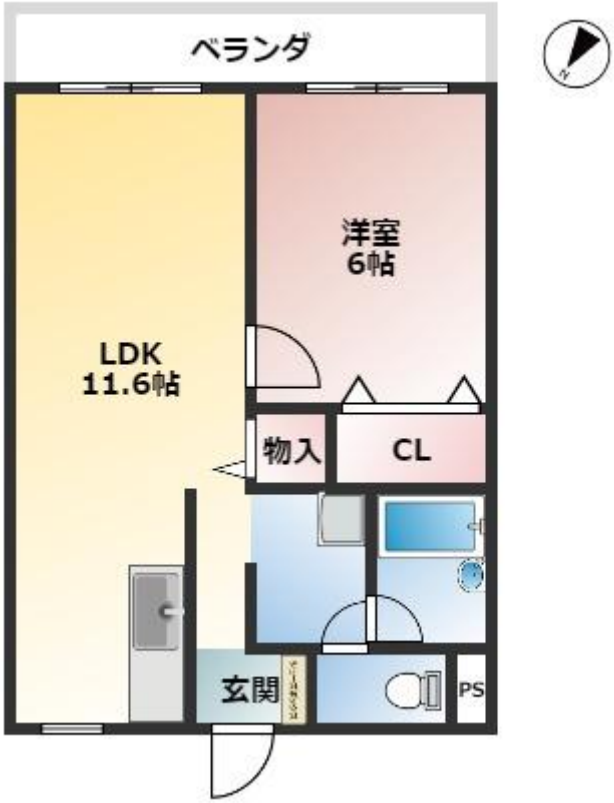
ベランダ
洋室
6帖
LDK
11.6帖
物入
CL
玄関
PS

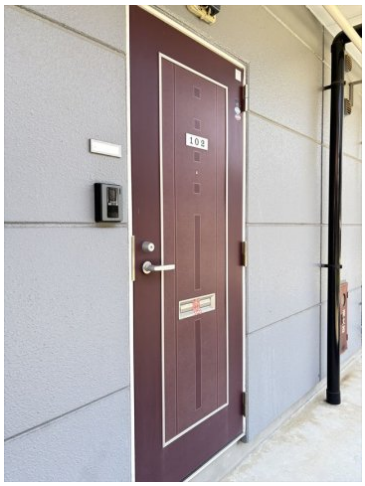
108

Panasonic

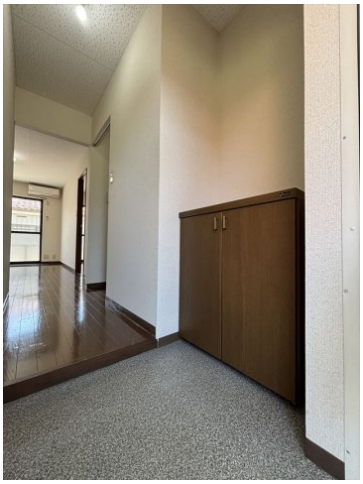

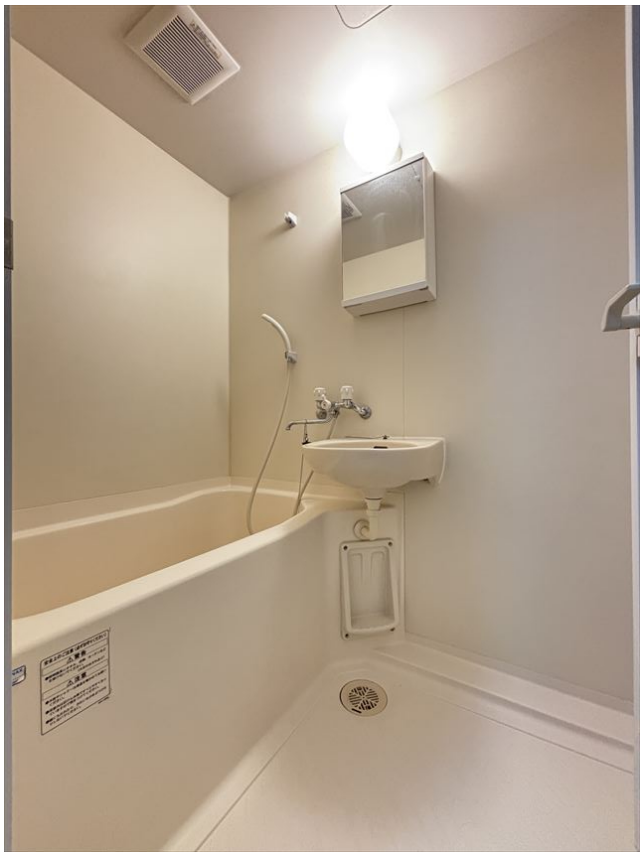

Panasonic
通話/終了

DAIKIN
エアコン洗浄済み

連絡先 0480-32-5032
9:00～18:00 水曜定休
https://tyf-chintai.jp/bukken?id=2916