フラットＨ　Ⅱ

セールスポイント

・初期費用はカード決済可

賃料	面積/間取	所在階	管理費・共益費	敷金	礼金
68,000円	41.27㎡ / 1LDK	2階	3,500円	－	1ヶ月

スタッフからのコメント

駅まで徒歩２分で行けるため、電車を利用したい方にもおすすめです。ＴＶインターホンが付いているので、訪問者の対応を室内で行え安心です。春日部市でのお部屋探しでしたら、当社にご連絡ください。あなたからのお問い合わせお待ちしています。

物件概要

所在地	埼玉県春日部市梅田本町２丁目		
交通	東武伊勢崎線「北春日部」駅より徒歩2分 東武伊勢崎線「春日部」駅より徒歩21分		
賃料	68,000円	**管理費・共益費**	3,500円
敷金	－	**礼金**	1ヶ月
更新料	0ヶ月	**クリーニング費用**	6万円
鍵セット費	3,300円	**面積/間取り**	41.27㎡/1LDK
部屋の向き	南	**築年月（築年数）**	2014年1月（築11年）
種別/構造	アパート/木造	**部屋/所在階/階建**	202/2階/地上3階
管理人	管理人:無 / 管理組合:無 / 大東建託パートナーズ	**現況/入居時期**	賃貸中/2025年10月 中旬
駐車場	空有/5,500円（税込み)/空き1台	**保険**	加入義務:有
保証人代行義務	加入要		
設備条件	公営水道、都市ガス、公共下水、バス専用、トイレ専用、バス・トイレ別、シャワー、給湯、追い焚き、洗髪洗面化粧台、エアコン、室内洗濯機置場、BSアンテナ、バルコニー、フローリング、駐輪場、インターネット対応、TVドアホン、温水洗浄便座、浴室乾燥機、独立洗面台、インターネット利用料無料、カード決済初期費用、全居室収納、クローゼット、シューズボックス、照明器具付き、楽器相談不可、ペット不可		
保証会社詳細	ハウスリーブ株式会社　契約時保証委託料：２．２万／月額保証委託料：賃料総額の２．２％又は５．５％　※ペット可は２．５万／２．５％		
物件番号	3784872		
備考	・初期費用はカード決済可		
仲介手数料	74,800円		

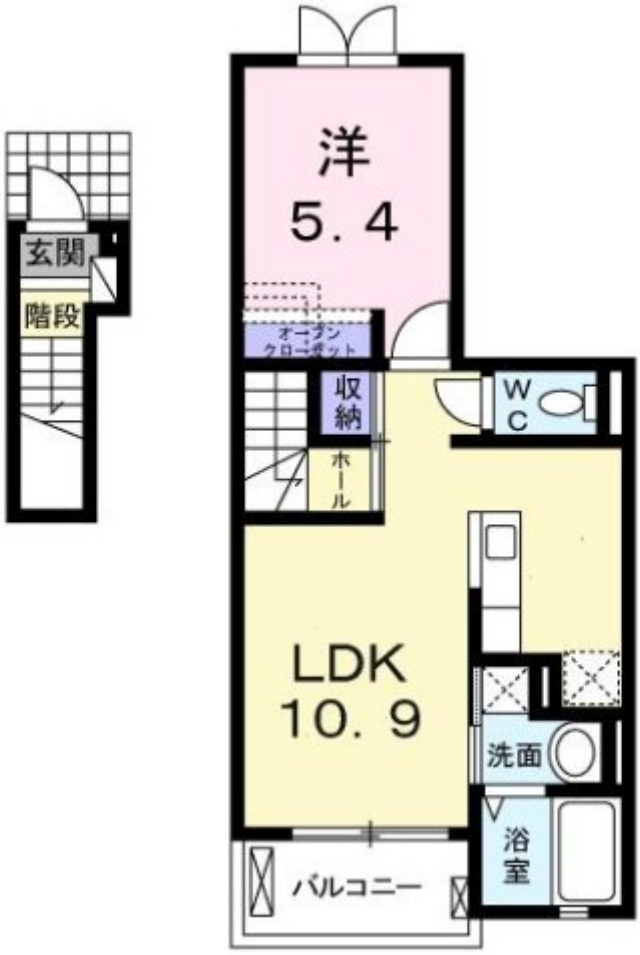
玄関
階段
洋
5．4
オープン
クローゼット
収納
ホール
WC
LDK
10．9
洗面
浴室
バルコニー

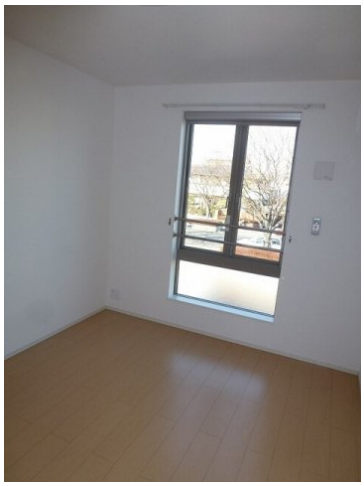

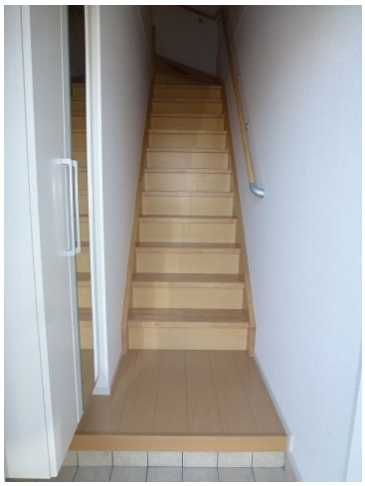

Panasonic
通話

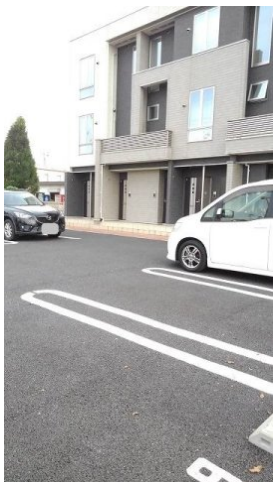

北春日部駅 西口

新 おにぎり

薬
DRUG STORE
マツモトキヨシ
マツモトキヨシ
薬
酒

Big-A
Discount Foods
食料品・酒 24H
Big-A
食料品・酒
24H

DAISO
コモディイイダ
FRESH FOODS SUPER MARKET
FRESH FOODS
SUPER MARKET

しまむら

LAWSON

KOJIMA
コジマ
ビックカメラ
おもちゃ 30%引
5%ポイントバック
高さ制限 2.5m
出入口

折原医院
☎754-2101

梅原病院

連絡先 0480-32-5032
9:00～18:00 水曜定休
https://tyf-chintai.jp/bukken?id=14971