三浦ハイツⅠ

セールスポイント

・初期費用はカード決済可　・トラブルサポート24（月額）550円　・更新料　新賃料の1ヵ月分、更新事務手数料　新賃料の0.55ヵ月分　・更新事務手数料の税率は、更新時の税率が適用されます。・入居時鍵交換代貸主負担　・退去時ハウスクリーニング費用　・駐車場：近隣4、000円～（別途要契約）　・水道料金は共益費に込み　・銀イオン施工費用17、600円　・１年未満の解約の場合、違約金が発生します。

賃料	面積/間取	所在階	管理費・共益費	敷金	礼金
26,000円	16.82㎡ / 1K	2階	4,500円	-	-

スタッフからのコメント

初期費用４０，６５０円～入居可能。家賃１ヵ月無料、仲介手数料無料、その他初期費用免除あり。日本工業大学まで徒歩５分。インターネット無料。水道料金が共益費に込み。

物件概要

所在地	埼玉県南埼玉郡宮代町本田２丁目		
交通	東武伊勢崎線「東武動物公園」駅より徒歩10分 東武伊勢崎線「和戸」駅より徒歩34分		
賃料	26,000円	**管理費・共益費**	4,500円
敷金	-	**礼金**	-
更新料	1ヶ月	**銀イオン施工費用**	1.76万円
面積/間取り	16.82㎡/1K	**築年月（築年数）**	1991年4月（築34年）
契約期間	2年	**種別/構造**	アパート/鉄骨造
部屋/所在階/階建	205/2階/地上3階	**総戸数**	14戸
管理人	株式会社東洋不動産	**現況/入居時期**	居住中/相談
駐車場	無	**保険**	加入義務:有 期間:2年
保証人代行義務	加入要		
設備条件	公営水道、プロパンガス、公共下水、バス専用、トイレ専用、シャワー、エアコン、室内洗濯機置場、CATV、インターネット対応、TVドアホン、インターネット利用料無料、カード決済初期費用、全居室収納、照明器具付き、楽器相談不可、２人入居不可、ペット不可、保証人不要		
保証会社詳細	保証会社：エルズサポート 初回保証料：貸主負担 分割保証料：月額１，０００円 集送金手数料：月額６６０円		
物件番号	9871		
備考	・初期費用はカード決済可　・トラブルサポート24（月額）550円　・更新料　新賃料の1ヵ月分、更新事務手数料　新賃料の0.55ヵ月分　・更新事務手数料の税率は、更新時の税率が適用されます。　・入居時鍵交換代貸主負担　・退去時ハウスクリーニング費用　・駐車場：近隣4、000円～（別途要契約）　・水道料金は共益費に込み　・銀イオン施工費用17、600円　・１年未満の解約の場合、違約金が発生します。		
仲介手数料	-		

玄関
洗
K
物入
洋室
6帖
ベランダ

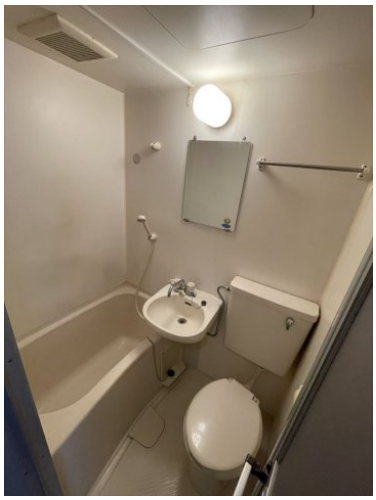

再生
モニター
室内呼
メニュー
Panasonic
VL-ME25
通話/終了

TOBU STORE

KASUMI

無印良品

クスリのアオキ
毎日
安い!

宮城内科クリニック

かわしん
年金の
は
受取り
自店へ

連絡先 0480-32-5032
9:00～18:00 水曜定休
https://tyf-chintai.jp/bukken?id=14945