プチメゾン

セールスポイント

・初期費用はカード決済可　・更新料　新賃料の1ヵ月分、更新事務手数料　新賃料の0.55ヵ月分　・更新事務手数料の税率は、更新時の税率が適用されます。　・入居時鍵交換代19、800円　・銀イオン施工費用20、900円　・退去時ハウスクリーニング費用　・駐車場仲介手数料3、000円

賃料	面積/間取	所在階	管理費・共益費	敷金	礼金
60,000円	53.6㎡ / 3DK	1階	1,000円	-	-

スタッフからのコメント

敷金０、礼金０。独立洗面台付き。和室から洋室へリフォーム済み。

物件概要

所在地	埼玉県南埼玉郡宮代町本田４丁目		
交通	東武伊勢崎線「東武動物公園」駅より徒歩13分 東武伊勢崎線「和戸」駅より徒歩36分		
賃料	60,000円	**管理費・共益費**	1,000円
敷金	-	**礼金**	-
更新料	1ヶ月	**銀イオン施工費用**	2.09万円
面積/間取り	53.6㎡/3DK	**築年月（築年数）**	1993年3月（築32年）
契約期間	2年	**種別/構造**	アパート/木造
部屋/所在階/階建	B-1/1階/地上2階	**総戸数**	2戸
現況/入居時期	空室/相談	**駐車場**	空有/3,000円（税込み）
保険	加入義務:有 期間:2年	**保証人代行義務**	加入要
設備条件	バス専用、トイレ専用、バス・トイレ別、シャワー、追い焚き、室内洗濯機置場、角部屋、独立洗面台、カード決済初期費用、楽器相談不可、２人入居可、ペット不可、保証人不要		
保証会社詳細	保証会社：エルズサポート 初回保証料：月額賃料等総額の５０％ 最低保証委託料：２０，０００円 分割保証料：月額１，０００円 集送金手数料：月額６６０円		
物件番号	11145		
備考	・初期費用はカード決済可　・更新料　新賃料の1ヵ月分、更新事務手数料　新賃料の0.55ヵ月分　・更新事務手数料の税率は、更新時の税率が適用されます。　・入居時鍵交換代19、800円　・銀イオン施工費用20、900円　・退去時ハウスクリーニング費用　・駐車場仲介手数料3、000円		
仲介手数料	66,000円		

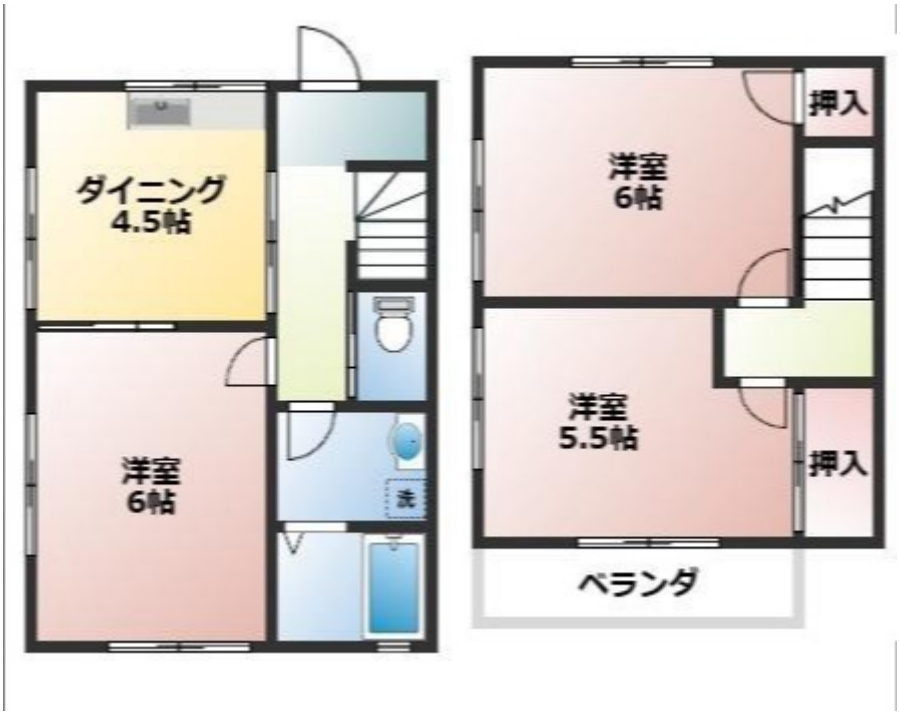
ダイニング
4.5帖
洋室
6帖
洗
押入
洋室
6帖
洋室
5.5帖
押入
ベランダ

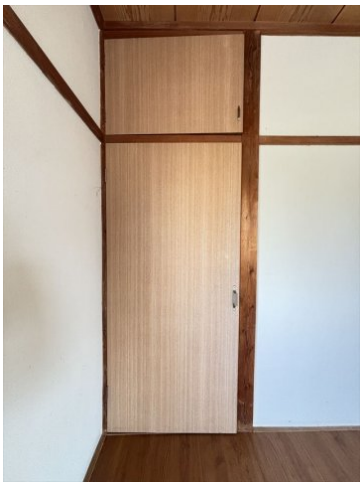

ふろ
給湯
運転
入/切
省電力
呼び出し
PURPOSE

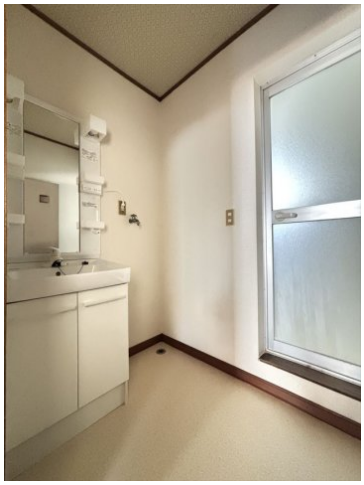

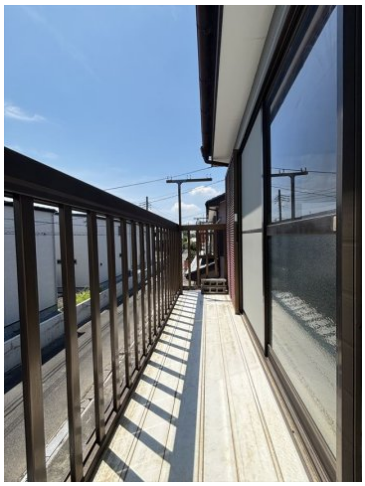

連絡先 0480-32-5032
9:00～18:00 水曜定休
https://tyf-chintai.jp/bukken?id=14920