ナカヤコアビル

セールスポイント

・自動更新　・解約時、6ヵ月前申告　・現況引渡し　・退去時スケルトン戻し　・引き渡し時の内装相談可　・保証金：契約終了時20％償却　・残置物：ビルトインエアコン、トイレ２基、照明、予備鈴、消火器、流し台

賃料	面積/間取	所在階	管理費・共益費	敷金	礼金
264,000円	131.01㎡	2階		－	1ヶ月

スタッフからのコメント

かすかべ大通りに面している好立地です。事務所、店舗相談可能。

物件概要

所在地	埼玉県春日部市粕壁東２丁目		
交通	東武伊勢崎線「春日部」駅より徒歩11分 東武野田線「八木崎」駅より徒歩26分		
賃料	264,000円（税込み）	**坪単価**	6,661円
敷金	－	**礼金**	1ヶ月
保証金	100万円	**面積/間取り**	131.01㎡
築年月（築年数）	1998年10月（築27年）	**契約期間**	3年
種別/構造	店舗（建物一部）/RC	**部屋/所在階/階建**	２-B/2階/地上3階
管理人	株式会社東洋不動産	**現況/入居時期**	空室/相談
駐車場	空有/1.1万円（税込み）	**保険**	加入義務:有
設備条件	バスなし、トイレ専用		
物件番号	585906		
備考	・自動更新　・解約時、6ヵ月前申告　・現況引渡し　・退去時スケルトン戻し　・引き渡し時の内装相談可　・保証金：契約終了時20％償却　・残置物：ビルトインエアコン、トイレ２基、照明、予備鈴、消火器、流し台		
仲介手数料	264,000円		

KIMONO

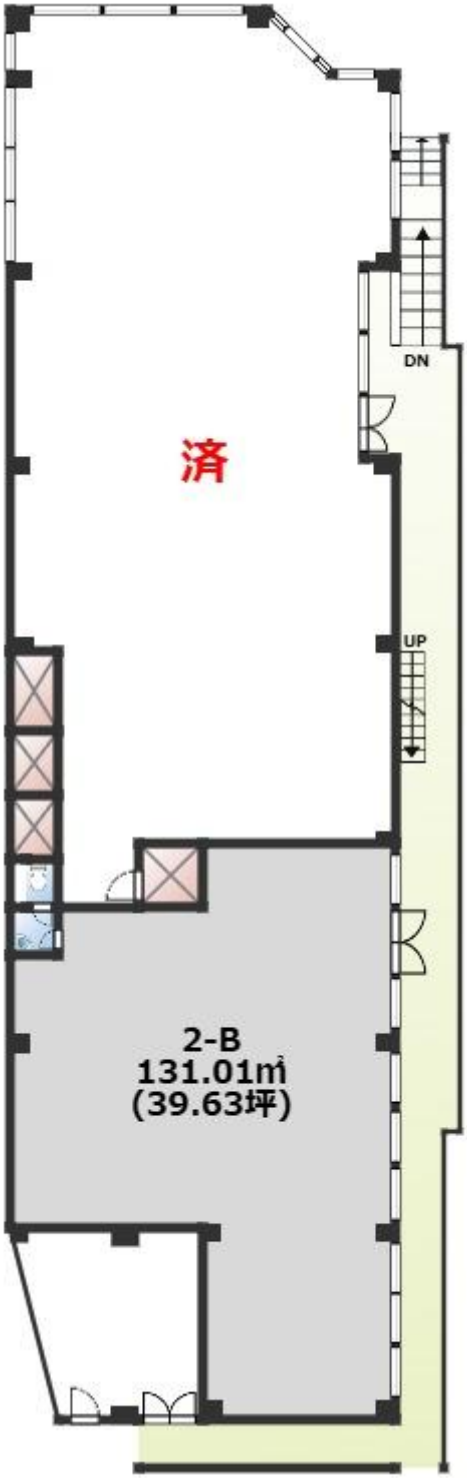
DN
済
UP
2-B
131.01㎡
(39.63坪)

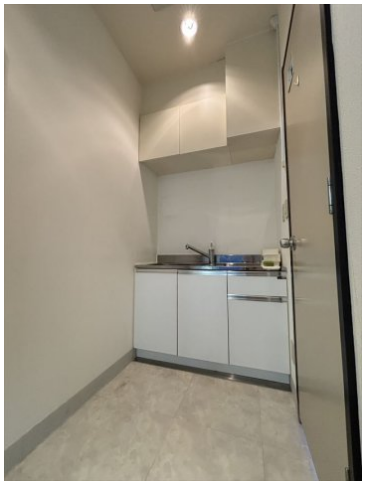

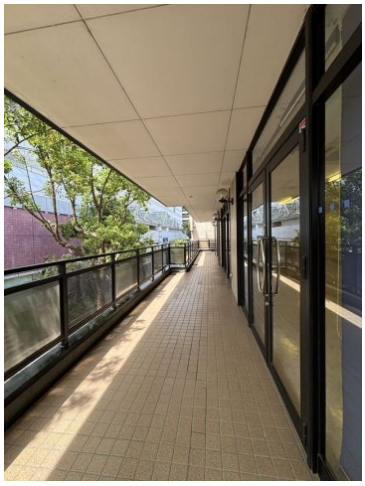

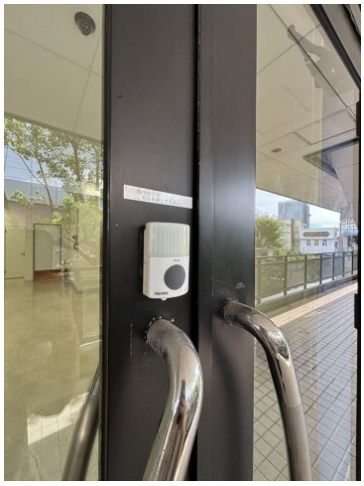

ELEVEN
24h
¥0
お届けします。

生鮮市場
TOP

LaLa garden

KOJIMA
コジマ
P
高さ制限 2.5m
出入口

折原医院
☎754-2101

梅原病院

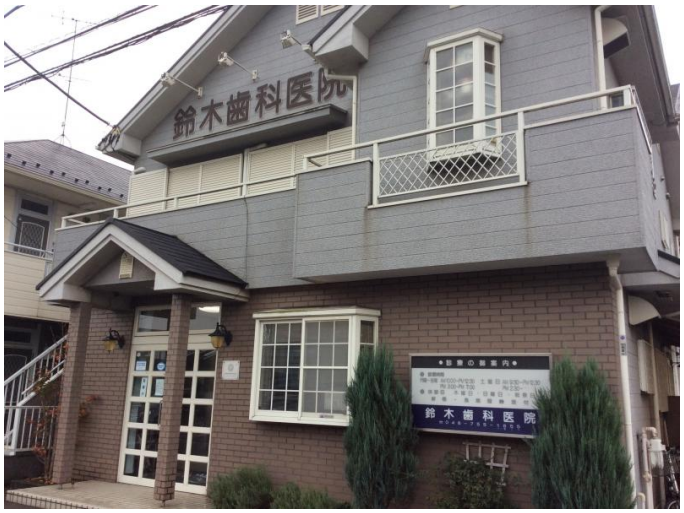

連絡先 0480-32-5032
9:00～18:00 水曜定休
https://tyf-chintai.jp/bukken?id=14880