ブルック　フィールド

セールスポイント

・初期費用はカード決済可

賃料	面積/間取	所在階	管理費・共益費	敷金	礼金
80,000円	48.5㎡ / 1LDK	1階	2,900円	-	1ヶ月

スタッフからのコメント

防犯カメラが設置されているため、犯罪抑止効果が期待できます。ＴＶインターホンが付いているので、訪問者の対応を室内で行え安心です。蓮田市でのお部屋探しでしたら、当社にご連絡ください。あなたからのお問い合わせお待ちしています。

物件概要

所在地	埼玉県蓮田市馬込４丁目		
交通	ＪＲ東北本線「蓮田」駅より徒歩15分 東武野田線「岩槻」駅よりバス乗車時間13分 馬込バス停下車 徒歩1分		
賃料	80,000円	**管理費・共益費**	2,900円
敷金	-	**礼金**	1ヶ月
更新料	0ヶ月	**クリーニング費用**	8万円
鍵セット費	3,300円	**面積/間取り**	48.5㎡/1LDK
部屋の向き	西	**築年月（築年数）**	2019年8月（築6年）
種別/構造	アパート/木造	**部屋/所在階/階建**	101/1階/地上3階
管理人	管理人:無 / 管理組合:無 / 大東建託パートナーズ	**現況/入居時期**	空室/即時
駐車場	空有/5,500円（税込み)/空き2台	**保険**	加入義務:有
保証人代行義務	加入要		
設備条件	公営水道、都市ガス、公共下水、バス専用、トイレ専用、バス・トイレ別、シャワー、コンロ口数三口、システムキッチン、給湯、追い焚き、洗髪洗面化粧台、エアコン、床下収納、室内洗濯機置場、CSアンテナ、BSアンテナ、バルコニー、フローリング、駐輪場、インターネット対応、角部屋、TVドアホン、温水洗浄便座、カウンターキッチン、浴室乾燥機、独立洗面台、防犯カメラ、インターネット利用料無料、カード決済初期費用、全居室収納、クローゼット、シューズボックス、照明器具付き、楽器相談不可、ペット相談		
保証会社詳細	ハウスリーブ株式会社　契約時保証委託料：２．２万／月額保証委託料：賃料総額の２．２％又は５．５％　※ペット可は２．５万／２．５％		
物件番号	3349234		
備考	・初期費用はカード決済可		
仲介手数料	88,000円		

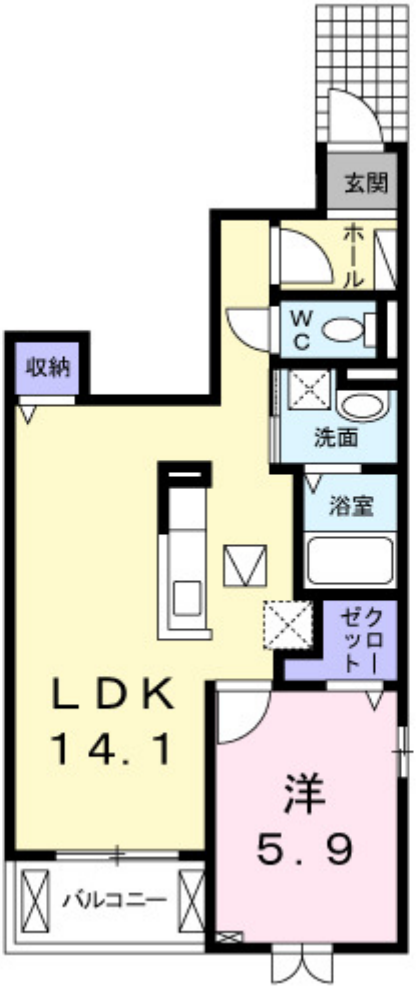
玄関
ホール
WC
収納
洗面
浴室
ゼクロット
LDK
14.1
洋
5.9
バルコニー

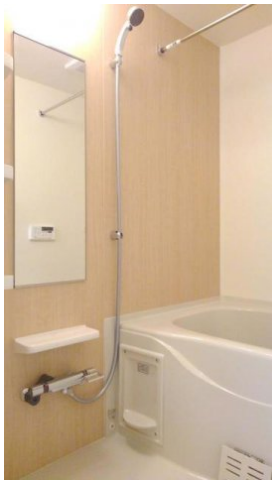

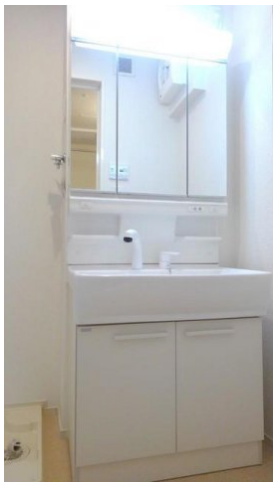

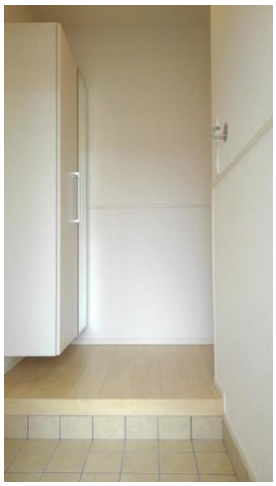

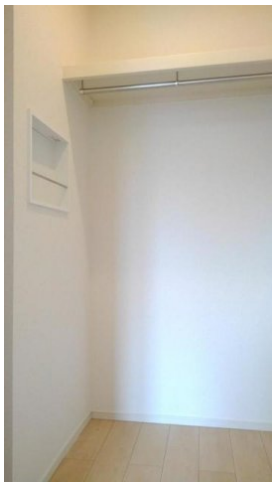

Panasonic
通話/終了

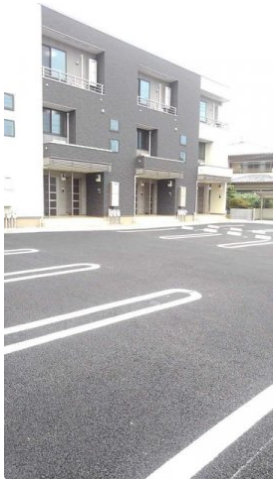

蓮田駅
Hasuda Station

ELEVEN
サクッとジューシー！
アツアツでおいしい、揚げ物
挽き立てコーヒー販売
1杯100円～

デンキチ
DEN-KICHI

驚安の殿堂
MEGA
ドンキホーテ

福田駅東口郵便局

Health & Beauty care ドラッグ セイムス
福田馬込店
SEIMS

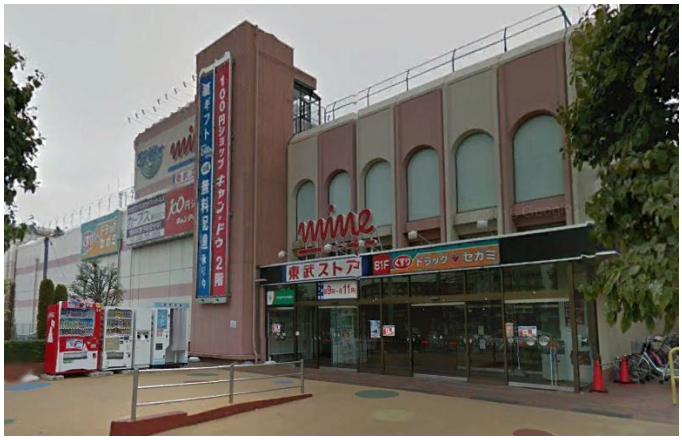
東武ストア
ドラッグ セカミ

Health & Beauty
Drug Store Seki
SEKI
SEKI
薬

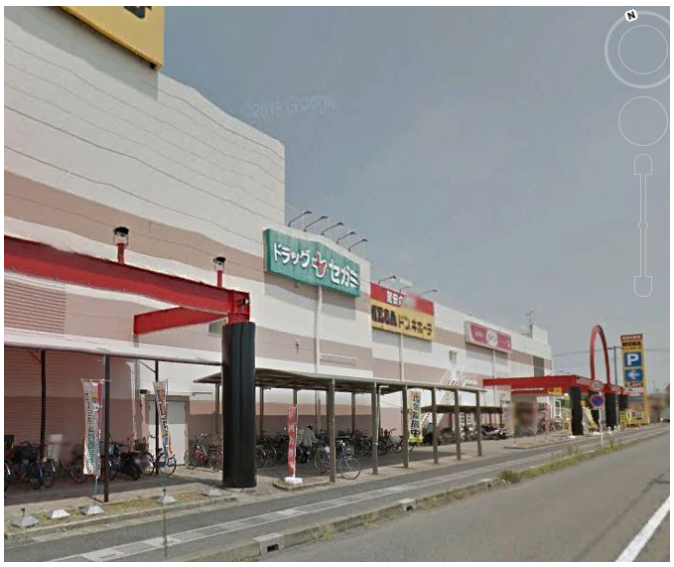
ドラッグ セカミ

福田駅東口郵便局

連絡先 0480-32-5032
9:00～18:00 水曜定休
https://tyf-chintai.jp/bukken?id=14817