ニューハイツ宮代B

セールスポイント

・シャーメゾンライフSUPPORT24（月額1、320円）にご加入いただきます。　・ご入居にかかる諸費用として、退去クリーニング費用（初回契約時）52、800円、鍵交換費用17、600円が必要です。
・諸費用及びその他契約費用は別途打合せ　・駐車場の空き、料金等につきましては別途お問合せ下さい。

賃料	面積/間取	所在階	管理費・共益費	敷金	礼金
51,000円	21.21㎡ / 1K	1階	4,000円	－	－

スタッフからのコメント

積水ハウス施工の賃貸住宅。軽量鉄骨造。東武動物公園駅徒歩９分。ショッピングセンター「ピアシティ宮代」まで５００ｍで買い物に便利です。

物件概要

所在地	埼玉県南埼玉郡宮代町中島		
交通	東武伊勢崎線「東武動物公園」駅より徒歩9分 東武伊勢崎線「姫宮」駅より徒歩30分		
賃料	51,000円	管理費・共益費	4,000円
敷金	－	礼金	－
更新料	1ヶ月	退去クリーニング費用（初回契約時）	5.28万円
面積/間取り	21.21㎡/1K	部屋の向き	西
築年月（築年数）	1992年3月（築33年）	契約期間	2年
種別/構造	アパート/軽量鉄骨	部屋/所在階/階建	101/1階/地上2階
現況/入居時期	空室/即時	駐車場	空有/5,000円（税込み）
保険	加入義務:有	保証人代行義務	加入要
設備条件	バス専用、トイレ専用、バス・トイレ別、シャワー、コンロ口数二口、給湯、洗髪洗面化粧台、エアコン、室内洗濯機置場、宅配ボックス、インターネット対応、角部屋、TVドアホン、温水洗浄便座、独立洗面台、インターネット利用料無料、全居室収納、シューズボックス、照明器具付き、楽器相談不可、２人入居不可、ペット不可		
保証会社詳細	積水ハウスシャーメゾンパートナーズの保証人不要プラン『らくらくパートナー』に加入が必要です。［新規契約時］事務手数料：３３，０００円、［毎月］保証料：月額賃料等の２％		
物件番号	561758		
備考	・シャーメゾンライフSUPPORT24（月額1、320円）にご加入いただきます。 ・ご入居にかかる諸費用として、退去クリーニング費用（初回契約時）52、800円、鍵交換費用17、600円が必要です。　・諸費用及びその他契約費用は別途打合せ　・駐車場の空き、料金等につきましては別途お問合せ下さい。		
仲介手数料	56,100円		

玄関
K
4.3帖
洗
シャワー
ルーム
収納
洋室
5.4帖

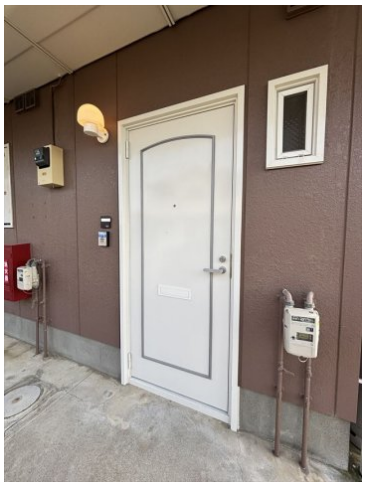

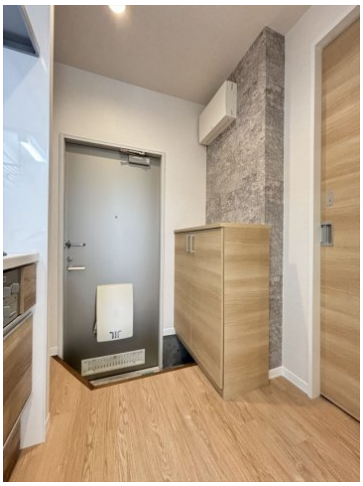

Panasonic
通話
終了

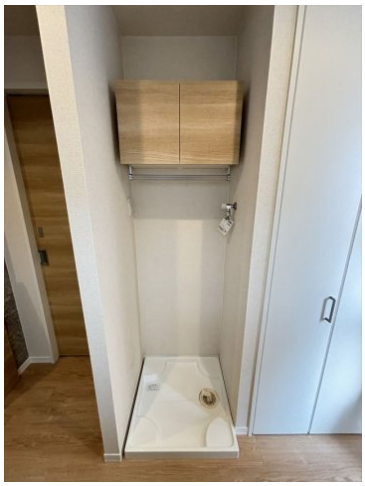

連絡先 0480-32-5032
9:00～18:00 水曜定休
https://tyf-chintai.jp/bukken?id=14584