ヴェルディハイツⅠ

セールスポイント

・初期費用はカード決済可　・トラブルサポート24（月額）550円　・更新料　新賃料の1ヵ月分、更新事務手数料　新賃料の0.55ヵ月分　・更新事務手数料の税率は、更新時の税率が適用されます。・入居時鍵交換代19、800円　・銀イオン施工費用18、700円　・駐車場仲介手数料5、000円　・退去時ハウスクリーニング費用、畳表替え費用　・１年未満の解約の場合、違約金が発生します。

賃料	面積/間取	所在階	管理費・共益費	敷金	礼金
43,000円	40.91㎡ / 2DK	1階	3,000円	－	－

スタッフからのコメント

敷金０、礼金０、家賃１ヵ月無料。エアコン２基設備（１基新品）。東武動物公園駅徒歩５分。

物件概要

所在地	埼玉県南埼玉郡宮代町百間５丁目		
交通	東武伊勢崎線「東武動物公園」駅より徒歩5分 東武伊勢崎線「姫宮」駅より徒歩34分		
賃料	43,000円	**管理費・共益費**	3,000円
敷金	－	**礼金**	－
更新料	1ヶ月	**銀イオン施工費用**	1.87万円
面積/間取り	40.91㎡/2DK	**部屋の向き**	南西
築年月（築年数）	1993年7月（築32年）	**契約期間**	2年
種別/構造	アパート/軽量鉄骨	**部屋/所在階/階建**	102/1階/地上2階
総戸数	6戸	**管理人**	株式会社東洋不動産
現況/入居時期	空室/相談	**駐車場**	空有/5,000円（税込み）
保険	加入義務:有 期間:2年	**保証人代行義務**	加入要
設備条件	公営水道、プロパンガス、公共下水、バス専用、トイレ専用、バス・トイレ別、シャワー、給湯、エアコン、室内洗濯機置場、CATV、光ファイバー、TVドアホン、独立洗面台、カード決済初期費用、全居室収納、シューズボックス、楽器相談不可、２人入居可、ペット不可、保証人不要		
保証会社詳細	保証会社：エルズサポート 初回保証料：月額賃料等総額の５０％ 最低保証委託料：２０，０００円 分割保証料：月額１，０００円 集送金手数料：月額６６０円		
物件番号	8823		
備考	・初期費用はカード決済可　・トラブルサポート24（月額）550円　・更新料　新賃料の1ヵ月分、更新事務手数料　新賃料の0.55ヵ月分　・更新事務手数料の税率は、更新時の税率が適用されます。　・入居時鍵交換代19、800円　・銀イオン施工費用18、700円　・駐車場仲介手数料5、000円　・退去時ハウスクリーニング費用、畳表替え費用　・１年未満の解約の場合、違約金が発生します。		
仲介手数料	47,300円		

DK
洗
押入
和室
6帖
洋室
6帖
ベランダ
N

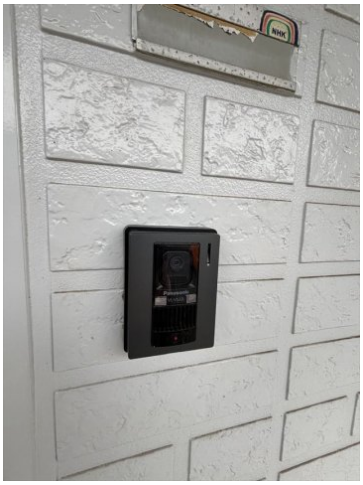

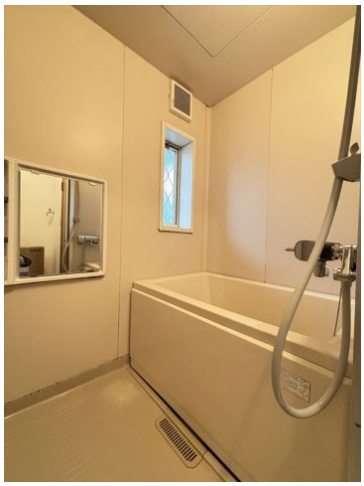

再生
モニター
室内呼
メニュー
Panasonic
VL-ME30
通話/終了

DAIKIN

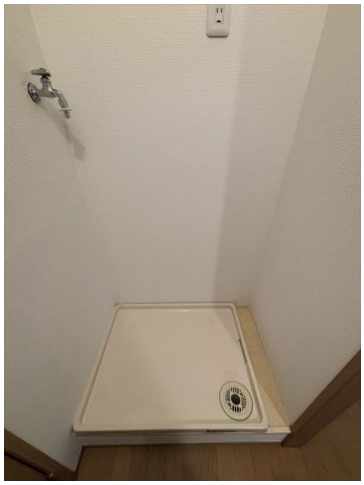

宮代町立
中
百間中学校

FamilyMart

TOBU STORE

無印良品

PIA CITY
SEKI
薬

連絡先 0480-32-5032
9:00～18:00 水曜定休
https://tyf-chintai.jp/bukken?id=14571