タケコーポⅢ

セールスポイント

・初期費用はカード決済可　・トラブルサポート24（月額）550円　・更新料　新賃料の1ヵ月分、更新事務手数料　新賃料の0.55ヵ月分　・更新事務手数料の税率は、更新時の税率が適用されます。・入居時鍵交換代19、800円必須　・入居時ハウスクリーニング費用44、000円必須　・銀イオン施工費用18、700円　・１年未満の解約の場合、違約金が発生します。

賃料	面積/間取	所在階	管理費・共益費	敷金	礼金
39,000円	41㎡ / 1LDK	1階	3,000円	－	－

スタッフからのコメント

コンビニ徒歩４分。日当たり良好。広々クローゼットで収納らくらく。

物件概要

所在地	埼玉県南埼玉郡宮代町金原		
交通	東武伊勢崎線「東武動物公園」駅より徒歩20分 東武伊勢崎線「姫宮」駅より徒歩31分		
賃料	39,000円	**管理費・共益費**	3,000円
敷金	－	**礼金**	－
更新料	1ヶ月	**ハウスクリーニング費用**	4.4万円
面積/間取り	41㎡/1LDK	**部屋の向き**	南東
築年月（築年数）	1996年3月（築28年）	**契約期間**	2年
種別/構造	アパート/鉄骨造	**部屋/所在階/階建**	102/1階/地上2階
総戸数	4戸	**管理人**	株式会社東洋不動産
現況/入居時期	空室/相談	**駐車場**	空有/3,000円（税込み)/空き1台
保険	加入義務:有 期間:2年	**保証人代行義務**	加入要
設備条件	公営水道、プロパンガス、浄化槽、バス専用、トイレ専用、バス・トイレ別、シャワー、エアコン、室内洗濯機置場、CATV、駐輪場、角部屋、TVドアホン、カード決済初期費用、全居室収納、楽器相談不可、ペット不可、保証人不要		
保証会社詳細	保証会社：エルズサポート 初回保証料：月額賃料等総額の５０％ 最低保証委託料：２０，０００円 分割保証料：月額１，０００円 集送金手数料：月額６６０円		
物件番号	9113		
備考	・初期費用はカード決済可　・トラブルサポート24（月額）550円　・更新料　新賃料の1ヵ月分、更新事務手数料　新賃料の0.55ヵ月分　・更新事務手数料の税率は、更新時の税率が適用されます。　・入居時鍵交換代19、800円必須　・入居時ハウスクリーニング費用44、000円必須　・銀イオン施工費用18、700円　・１年未満の解約の場合、違約金が発生します。		
仲介手数料	－		

物入
物入
LDK
12帖
洋室
6帖

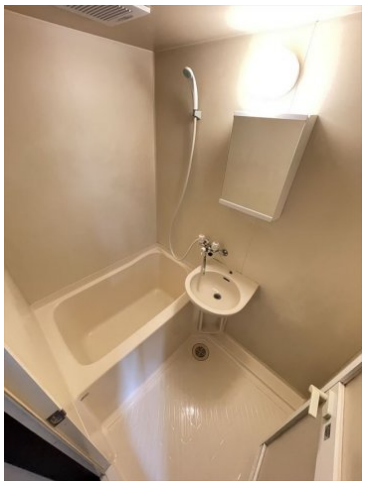

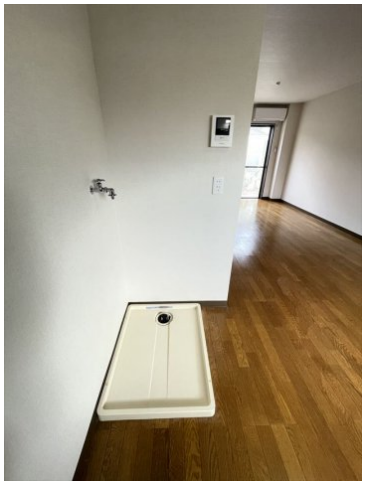

LAWSON

Big·A
24時間
生加
食品
食品
酒
24時間営業中!!

KASUMI
FOOD SQUARE
PIA CITY

KASUMI

連絡先 0480-32-5032
9:00～18:00 水曜定休
https://tyf-chintai.jp/bukken?id=7259