フレグランス厚見

セールスポイント

・シャーメゾンライフSUPPORT24（月額880円）へ別途加入要。　・退室時ハウスクリーニング費用47、190円　・鍵交換費用として19、800円　・諸費用及び、契約に要する費用は別途打合せ　・駐車場の空、料金等につきましては別途お問合せ下さい。

賃料	面積/間取	所在階	管理費・共益費	敷金	礼金
47,000円	43㎡ / 2K	1階	4,000円	1ヶ月	2万円

スタッフからのコメント

東武スカイツリーライン『春日部駅』徒歩１５分、『北春日部駅』徒歩１３分の立地です。大宮や野田方面、東京や久喜方面の４方向へのアクセスも『春日部駅』を利用すれば便利です。シングルの方にもお勧めの間取りです。１ＬＤＫとしても使用できる、自由度の高い間取り。二面採光の取れた開放感のある室内です。

物件概要

所在地	埼玉県春日部市小渕		
交通	東武伊勢崎線「北春日部」駅より徒歩13分 東武伊勢崎線「春日部」駅より徒歩15分		
賃料	47,000円	**管理費・共益費**	4,000円
敷金	1ヶ月	**礼金**	2万円
更新料	1ヶ月	**面積/間取り**	43㎡/2K
部屋の向き	南	**築年月（築年数）**	1988年2月（築36年）
契約期間	2年	**種別/構造**	アパート/軽量鉄骨
部屋/所在階/階建	102/1階/地上2階	**現況/入居時期**	空室/相談
駐車場	空有/3,000円（税込み）	**保険**	加入義務:有
保証人代行義務	加入要		
設備条件	バス専用、トイレ専用、バス・トイレ別、シャワー、給湯、追い焚き、エアコン、室内洗濯機置場、CATV、バルコニー、角部屋、TVドアホン、温水洗浄便座、独立洗面台、全居室収納、シューズボックス、楽器相談不可、２人入居可、ペット不可		
保証会社詳細	【保証会社】：積水ハウス不動産パートナーズ「らくらくパートナー」 【保証委託契約時】事務手数料３３，０００円 【毎月】月額賃料等の２％		
物件番号	259083		
備考	・シャーメゾンライフSUPPORT24（月額880円）へ別途加入要。　・退室時ハウスクリーニング費用47、190円　・鍵交換費用として19、800円　・諸費用及び、契約に要する費用は別途打合せ　・駐車場の空、料金等につきましては別途お問合せ下さい。		
仲介手数料	51,700円		

収納
モダン畳
収納
玄関
洋室
6.4帖
K
5.0帖

NORITZ
RC-8001M
時計あわせ
ふろ予約
時計表示
追いだき
音量
運転
ふろ自動
⚠警告:やけどや事故のためお湯の温度を確かめてご使用ください。取扱説明書をよく読みましくご使用ください
問合せ連絡先 コンタクトセンター0120-911-026（祭日を除く24時間）

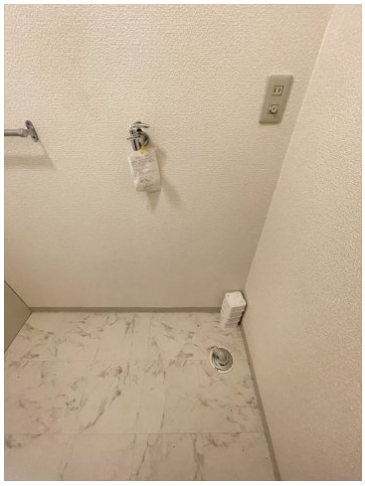

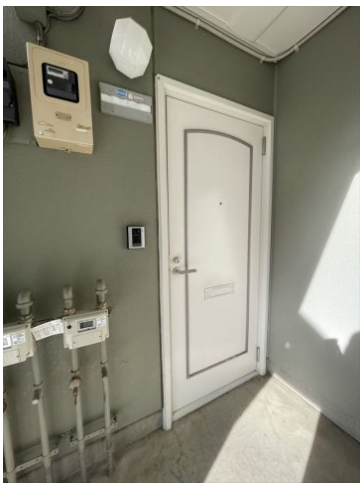

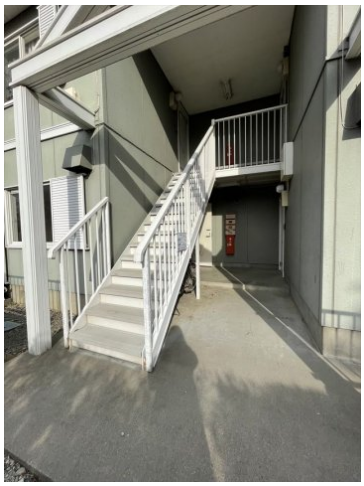

LAWSON

連絡先 0480-32-5032
9:00～18:00 水曜定休
https://tyf-chintai.jp/bukken?id=10722